Nye skogbruksplaner med miljøregistreringer i Ørsta kommune

Møtet starter 19:00

ALLSKOG
EID AV SKOGEIERE

Statsforvalteren i Møre og Romsdal

Allskog Plan
Skogbruksplan
Miljøregistreringene

Skogbruksplan og ALLMA

ALLSKOG

Styringsgruppa

John Kåre Mo	Leder
Tormod Geir Tranvåg	Styremedlem

Rådgivere:

Peder Magnussen	Sekretær, Ørsta kommune
Odd Løset	Rådgiver, Statsforvalteren i Møre og Romsdal

ALLSKOG

Allskog Plan

Stine Haugen
Prosjektleder

orsta@allskog.no

Endre Hugdal
Rådgivende biolog

Bente Husby
Prosjektleder

ALLSKOG

ALLSKOG Plan

Elena Kurova
GIS-konsulent

Tollef Tinholt Låg
Skogbruksplanlegger
Skogtakst og MiS

Ellen Kristin Moe
Arealplanlegger

Kenneth Svensson
Plandirektør

Endre Hugdal
Biologisk rådgiver
Ansv. kontakt mot
skogbruksledere

Jenny Haarberg
Skogbruksplanlegger
Skogtakst og MiS

Nora Sjøvoll
Skogbruksplanlegger
Skogtakst og MiS

Olaf Espnes Tofte
Skogbruksplanlegger
Rådgiver frivillig vern

Stine Haugen
Administrasjonsleder
Prosjektleder
Økonomi og budsjett

Thomas Rohde
Biologisk rådgiver
Ansv. miljøregistrering
enkelteiendom

Harald Johnsen
Skogbruksplanlegger
Skogtakst og MiS

Anette Jenssen
Jurist
Rådgiver frivillig vern

Stig Gorseth
Skogbruksplanlegger
Rådgiver frivillig vern

Bente Husby
Salgsleder
Prosjektleder
Fagansvarlig skogtakst

Sofia Sjøblom
Biologisk rådgiver
Ansv. NiN

Martin Sundt
Skogbruksplanlegger
Skogtakst og MiS

Rune Moen
Skogbruksplanlegger
Rådgiver frivillig vern

Jon Halvar Hjerpbakk
Skogbruksplanlegger
Rådgiver frivillig vern

Våre skogbruksplanprosjekter

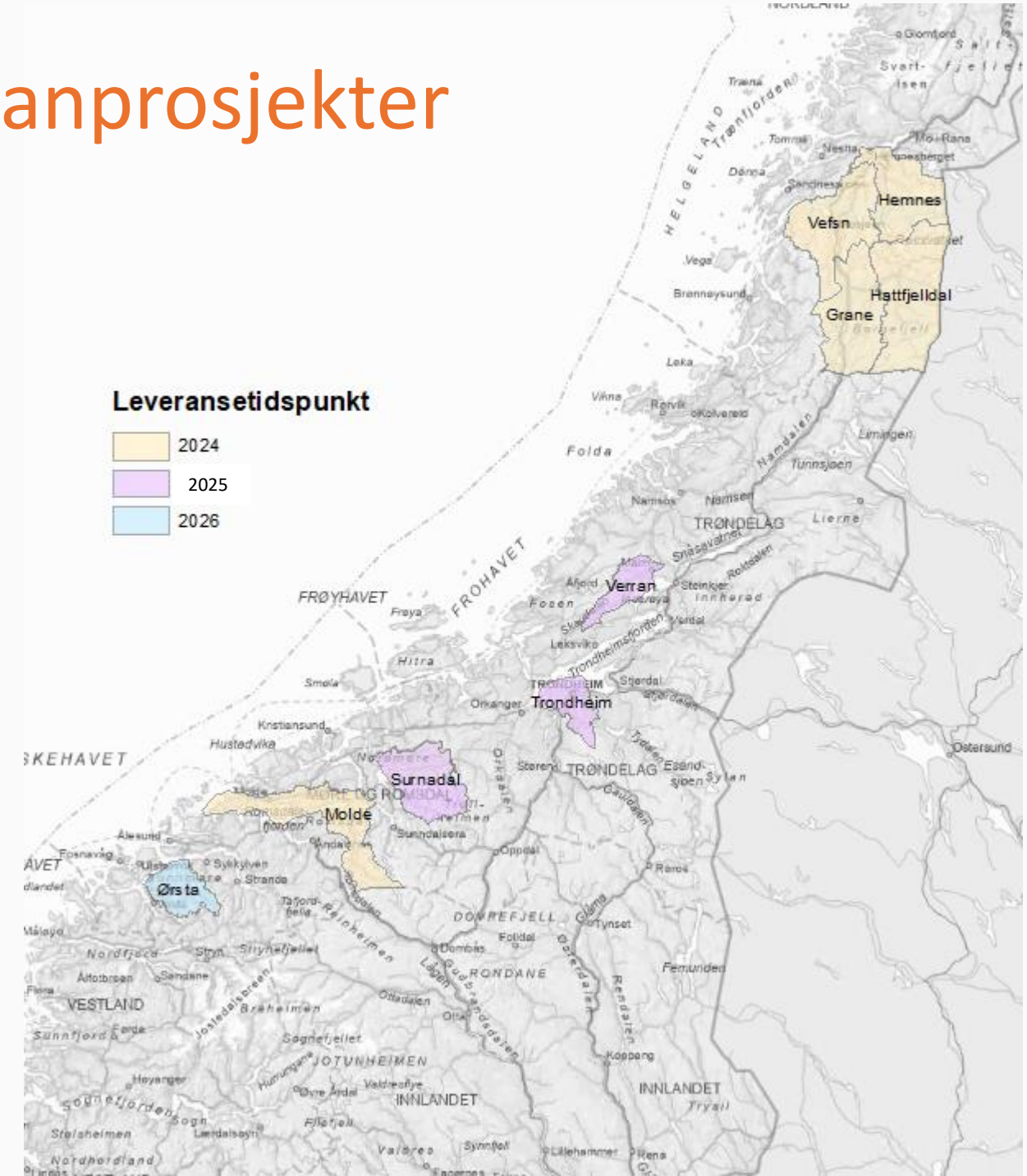

Glommen Mjøsen
Frosta og Levanger - des 2024
Statskog Namsos?
Midtre Gauldal - 2027

ALLSKOG

Hva er en skogbruksplan?

Skogtakst – hva kan skogen min produsere?

Oversikt over skogressurser på eiendommen (varetelling)

Miljøregistrering – krav til sertifisering

Oversikt over biologisk mangfold (naturtyper, nøkkelbiotoper, sårbare/truede arter, kulturminner, osv.)

ALLMA – digital skogbruksplan med kontinuerlig oppdatering (framskriving og ajourføring)

Forslag til behandling av skogen i planperioden (15 år)

Delfinansieres av offentlige tilskudd – oftest 50%

ALLSKOG

Et skogbruksplanprosjekt

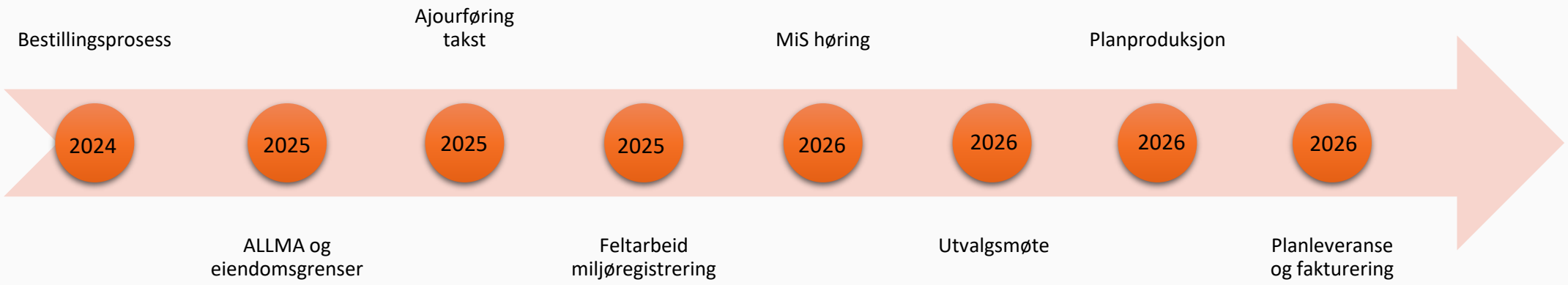

ALLSKOG

Miljøregistrering i skog (MIS)

Hva sier lovverket?

Forskrift om bærekraftig skogbruk

§ 4. Miljødokumentasjon og miljøregistreringar:

Hogst kan berre skje på eiendommer der det er gjennomført miljøregistreringar

§ 5. Miljøomsyn ved skogbrukstiltak:

Skogbrukstiltak skal ivareta livsmiljøer og nøkkelbiotoper etter retningslinjer i Norsk PEFC Skogstandard

ALLSKOG

Miljøregistrering i skog (MIS)

Hva sier Norsk PEFC Skogstandard?

Kravpunkt 22. nøkkelbiotoper

Nøkkelbiotoper skal kartfestes, dokumenteres og ivaretas

Nøkkelbiotoper skal sikre livsmiljøer (levesteder) for trua arter

I gjennomføringen av dette skal metoden Miljøregistrering i Skog (MiS)

Enklere forklart:

Miljøregistrering = Kartlegging av Livsmiljøer etter MiS-metoden. Videre blir det gjort et utvalg av kartlagte livsmiljø, hvor utvalgte livsmiljøer får status som nøkkelbiotoper i skogbruksplan.

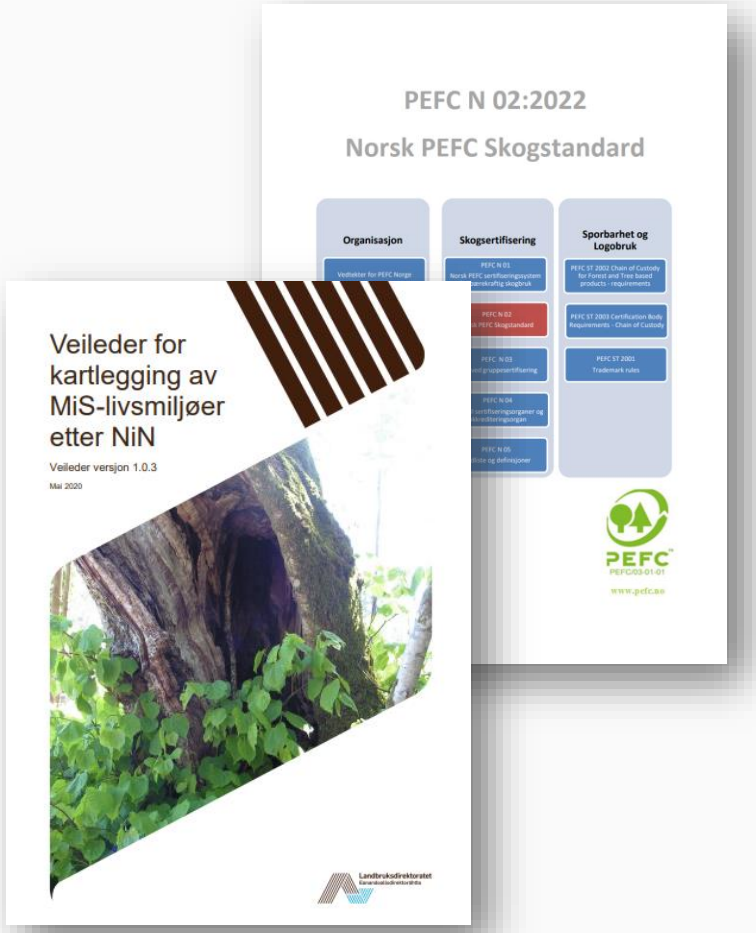

ALLSKOG

Miljøregistrering i skog (MIS)

Skogbrukets egne kartlegginger

Livsmiljø-tilnærming

Egen fastlagt registreringsmetodikk

Klare kriterier for hva som registreres

Objektiv og etterprøvbar

Utføres i hogstklasse 3-5

Utvalgsprosess

Skogbiologisk kompetanse

Forvaltning

Behovsutredning senest hver 15. år

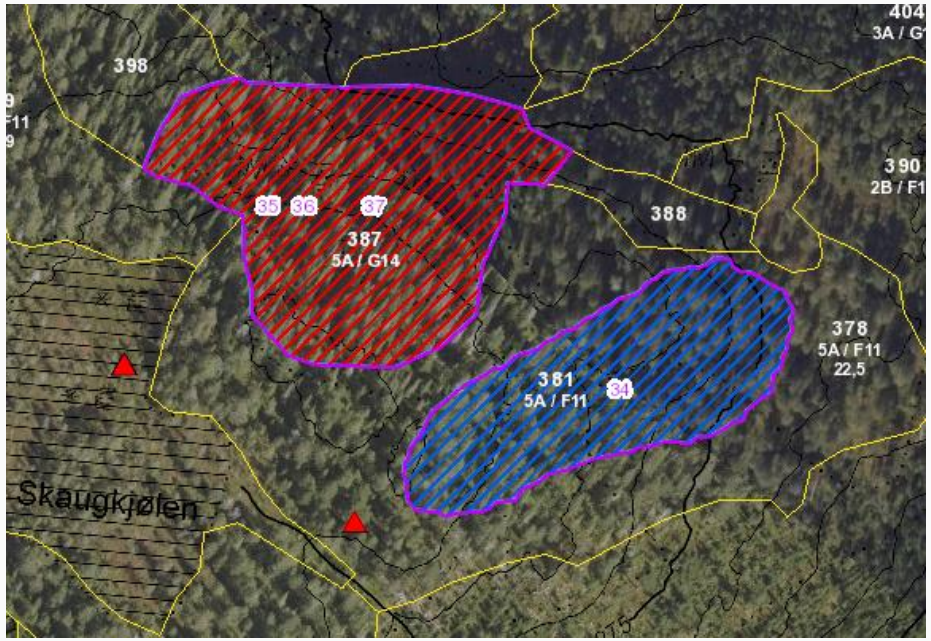

Miljøregistrering i skog (MIS)

12 overordnede livsmiljø

1. Stående død ved
2. Liggende død ved
3. Rikbarkstrær
4. Trær med hengelav
5. Eldre lauvsuksesjoner
6. Gamle trær
7. Hule lauvtrær
8. Brannflater
9. Rik bakkevegetasjon
10. Bergvegger
11. Leirraviner
12. Bekkekløfter

Svartsonekjuke (NT)

Rødflangre(LC)

Skrubbenever (LC) og fossenever (VU)

Blåveis (LC)

ALLSKOG

Revisjon av miljøregistreringene

Eksisterende miljøregistrering fra 2007

Behovsutrending utarbeidet av ALLSKOG i 2022

- God kvalitet på nøkkelbiotopene som foreligger
- Beskjedent nøkkelbiotopareal
- Ikke representativ fordeling i livsmiljø på nøkkelbioparealet
- Uheldig forvaltning

Revisjon med krav til å delta for å videreføre sin sertifisering

- Lukke avvik
- Supplere de manglene som analysen påpeker –> Målrettet MiS-registrering
- Videreføre eksisterende nøkkelbiotoper, men revurdere hvordan disse forvaltes.
- Vurdering av ny kjent miljøinformasjon (Naturtyper og arter)
- Ny utvalgsprosess

ALLSKOG

Miljøregistrering i skog (MIS)

Det stilles krav om å delta for videre sertifisering av eiendommen.

- Skogeiere som ikke bestiller planprodukt innen bestillingsfristen mister muligheten til å levere sertifisert virke fra sin skogeiendom samme dato.

Bestillingsfrist 20. november 2024.

Sertifikatholder påser at revisjonen med påfølgende utvalgsprosess gjennomføres med tilstrekkelig kvalitet til å oppnå sertifisering.

Skogeier må akseptere sertifikatholderens beslutning fra utvalgsmøtet for å oppnå sertifisering – sertifikatholderne vekter flere hensyn i utvalgsmøtet.

ALLSKOG

Nye krav som følge av ny revidert skogstandard

Granplantefelt i tidligere skogreisningsstrøk må også ha miljøregistrering før hogst

Eiendommer med produktivt skogareal på 50 daa eller mer må ha miljøregistrering

Nytt krav til eiendommer som har mer enn 1500 daa produktivt skogareal (BVO)

ALLSKOG

Skogtakst - ajourføring

Rette opp bestandsgrenser fra hogster utført etter 2008

Data fra flybåren laser gir informasjon om trehøyde

Framskriving av skogtakst fra 2008 til 2026

Volum fra SR16

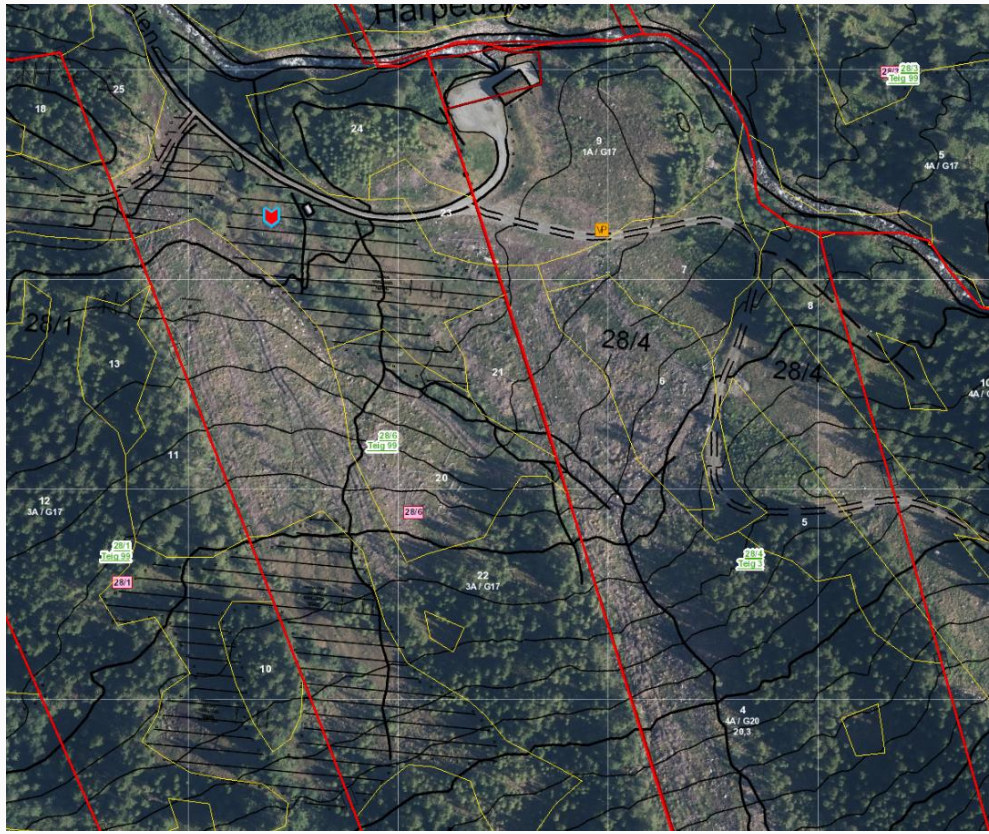

Leveranse skogbruksplan med miljøregistreringer

Skogtakst

Miljøregistreringer

Digital skogbruksplan i ALLMA + digital PDF

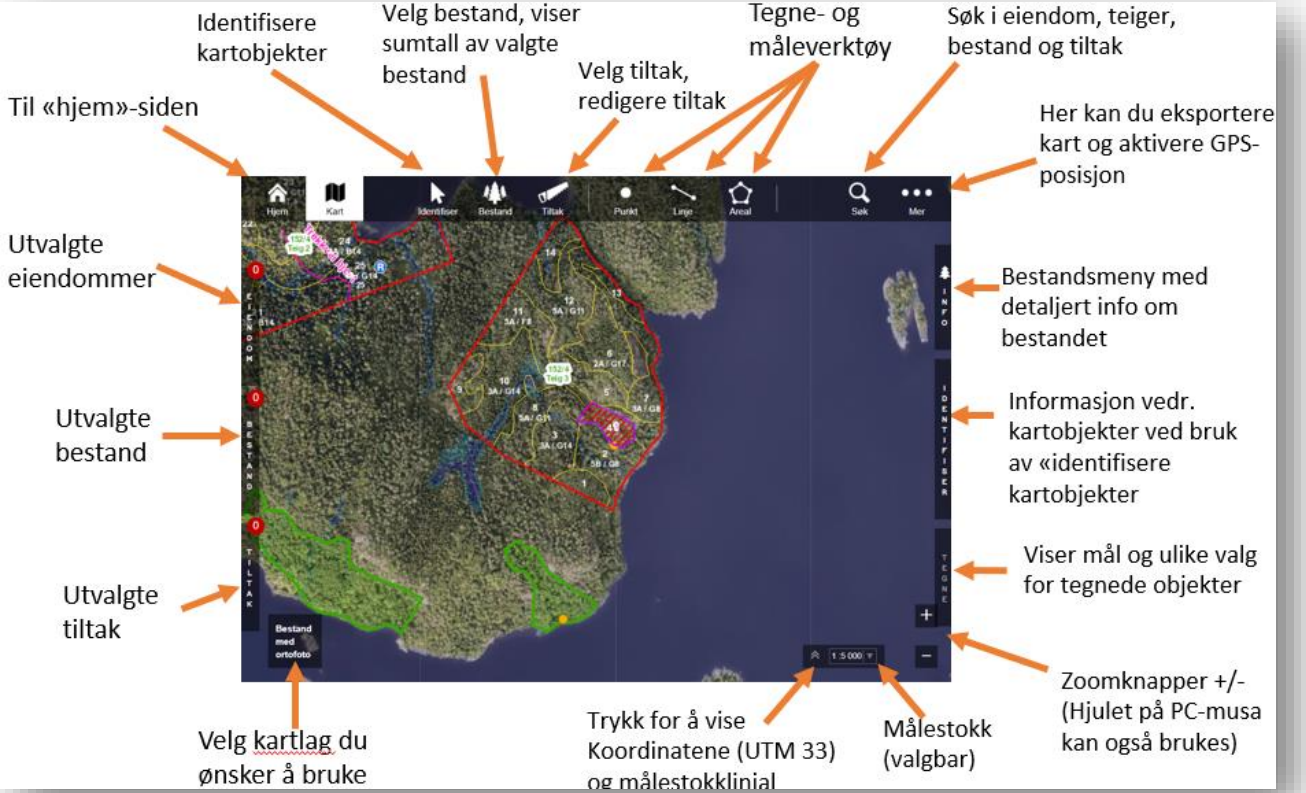

ALLSKOG

Digital skogbruksplan | www.allskog.no/allma

Oppdater skogbruksplanen med hogst, planting, tynning…

Framskriving av skogen hvert 3. år

Mobil- og nettbrett (iOS og Android)

ALLMA: Gratis for andelseiere, men kun gratis i ett år for ikke-andelseiere (abonnement i ettertid)

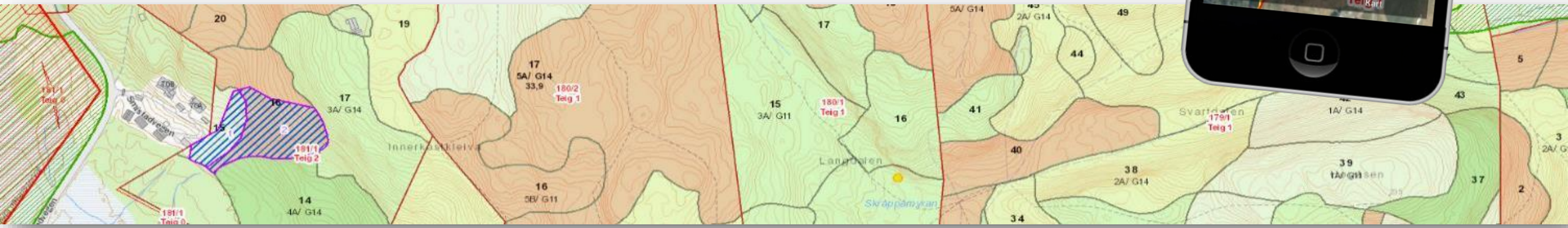

ALLMA
PLANLEGGER FOR SKOGBRUKET

ALLSKOG

Pris skogbruksplan med miljøregistreringer

Kostnad per dekar produktiv skog

Avhenger av deltakelse, desto flere dekar desto rimeligere:

Totalt produktivt skogareal bestilt, >= bonitet 8	Dekarpris før tilskudd	Fastledd
63 000	14,00	1500
54 000	16,00	1500
45 000	19,00	1500
26 000	26,00	1500

Statstilskudd 52%

Sluttfaktura ved leveranse våren 2026

Tilskudd utbetales skogfondskonto før forfall på sluttfaktura

ALLSKOG

Tilskudd og skogfond

Det gis tilskudd fra stat og kommune på 52% av skogeiers utgifter til skogbruksplan og miljøregistrering.

Skogfondsmidler kan benyttes for betaling av restbeløpet etter tilskudd.

Priseksempler:

Dekar	Dekarpris	Fastledd	Pris skogbruksplan (faktura fra Allskog)	Pris etter tilskudd	Pris etter skogfond og skatt
70	19,00	1 500,-	2 830,-	1 358,-	380,-
300	19,00	1 500,-	7 200,-	3 456,-	968,-
500	19,00	1 500,-	11 000,-	5 280,-	1 478,-

ALLSKOG

Tilleggsprodukter

Standard planperm i papirformat

Trykt bestandskart

Trykt hogstklassekart

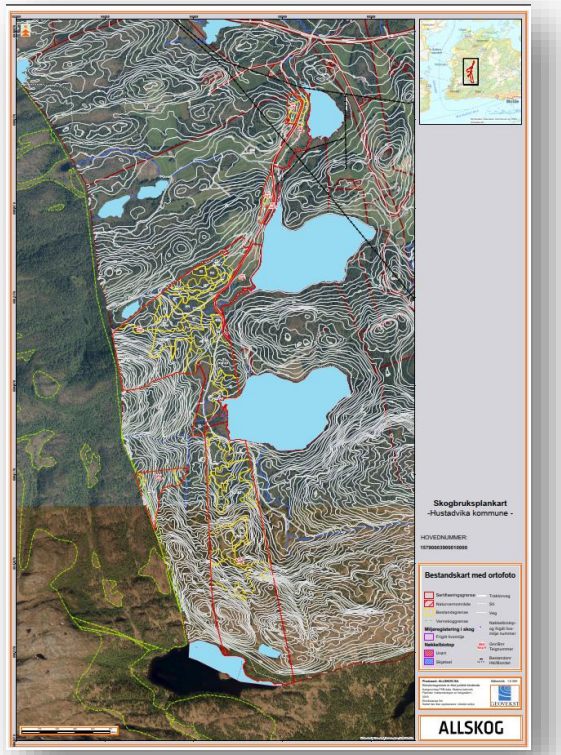

ALLSKOG

Priser tilleggsprodukter

Tilleggsprodukt	Pris kr	Enhet
Standard planperm i papirformat	1500	Stk
Trykt bestandskart	450	Stk
Trykt hogstklassekart	450	Stk

Statstilskudd 50%

ALLSKOG

Framdriftsplan 2024-2026

Oktober 24	Utsending av informasjon per epost
20. november 24	Bestillingsfrist
Februar 25	Ajourføring skogtakst
Sommeren 25	Miljøregistrering i felt
Januar 26	Høring og utvelgelse av MiS
Våren 26	Leveranse av skogbruksplan og sluttfaktura

ALLSKOG

Fremgangsmåte bestilling

Les nøye igjennom informasjonen i utsendt e-post

Bestill skogbruksplan på www.allskog.no

Logg inn og signer bestilling

Brukernavn og passord på epost

Søk tilskudd

Logg inn på www.skogfond.no med BANKID etc

Huk av for å søke om tilskudd

ALLSKOG

Bruk av digi

Leveranse av digital skogb
vilkår og betingelser nede
Skogbruksplandata skal v
som har mottatt statstilsk
Styringsgruppen og Statsf
Aktører som ønsker å ben
Jeg gir følgende organisas

Tilgang til digitale d

- (●) Ja
- ( ) Nei

Tilgang til digitale d

- ( ) Ja
- (●) Nei

d aksept av

nprosjekter

dtømmer

Eventuelle dokumenter

Navn	Størrelse	Opprettet	Endret
No records available.			

Fellesdokumenter

Navn	Størrelse	Opprettet	Endret
Prosjektbeskrivelse skogtakst Verran 23_25.pdf	472,49 KB	27.03.2023 15.38.56	27.03.2023 15.39.14
Hvordan søke om tilskudd til skogbruksplan.pdf	289,52 KB	23.03.2023 12.56.17	27.03.2023 15.35.50
Hvordan benytte seg av skogfond.pdf	544,67 KB	23.03.2023 12.56.29	27.03.2023 15.37.17

Vilkår og betingelser

Jeg bekrefter bestilling av skogbruksplan med miljøregistrering i planlagt skogbruksplanleggingsprosjekt i gjeldende kommune, på min eiendom oppgitt i dette skjemaet. Jeg samtykker til innsyns-/nedlastnings- og distribusjonsrett til data for min eiendom for ALLSKOG SA

Ved påmelding til skogtakstprosjektet gis takstselskapet rett til å foreta registrering av skogseiendom samt fri adkomst til eiendom.

Ved salg/overdragelse av eiendom underveis i prosjektet må ny eier informeres om det pågående prosjektet og det bestilte produktet.

Ny eier må sende inn en bekreftelse på overtakelse av bestillingen. Dersom ikke bekreftelse fra ny eier foreligger ved fakturering blir du som bestiller ansvarlig for betaling av produktet.

Bestillingen er økonomisk bindende.

☒ Jeg bekrefter å ha lest og godkjent vilkår i denne avtalen og at jeg har prokurarett for denne eiendommen.

Signer og send inn

KOG

Hva skjer hvis jeg ikke har bestilt skogbruksplan innen 20. november?

1. Du får ei purring på SMS og epost fra Allskog
2. Etter 1-2 uker blir skogeier oppringt fra min kollega
   - Informerer om prosjektet
   - Hjelper med bestilling

ALLSKOG

TILBAKE

DINE KONTAKTOPPLYSNINGER

SPRÅK

Logg inn

ALTINN

Kommunens informasjonsside | Hjelp

Til startsiden

Søknader Inn- og Utbetaling

Statistikk og Historikk

Velg konto

Kontoopplysninger:

Skogfondskonto	Disponibelt beløp	Kommune
Navn	Sum udekkede investeringer	Hovednr. (GNR/BNR)

Velg hva du vil gjøre:

Skogfond og tilskudd til skogkultur
Registrere alle typer krav om utbetaling fra skogfond og søke om tilskudd til skogkultur.

Søknad om tilskudd til skogbruksplan
Registrere søknad om tilskudd til å utarbeide en skogbruksplan på eiendommen.

Registrer søknad om driftstilskudd
Registrer søknad om tilskudd til drift i vanskelig terreng, eller søknad om tilskudd til å opprettholde hogstaktivitet i skogbruket 2020.

Registrer miljøtilskudd
Registrer nytt miljøtilskudd

Slik skaffer du deg elektronisk ID

Innlogging skogfond

Har du flere spørsmål?

Har du alt klart for å gjøre ei planbestilling?

Hvor skal du bestille plan?
Se www.allskog.no

Takk til styringsgruppa for jobben som allerede er gjennomført.

Takk til alle fremmøtte for deltagelse og godt engasjement!

Takk for i kveld – vel hjem 🌲